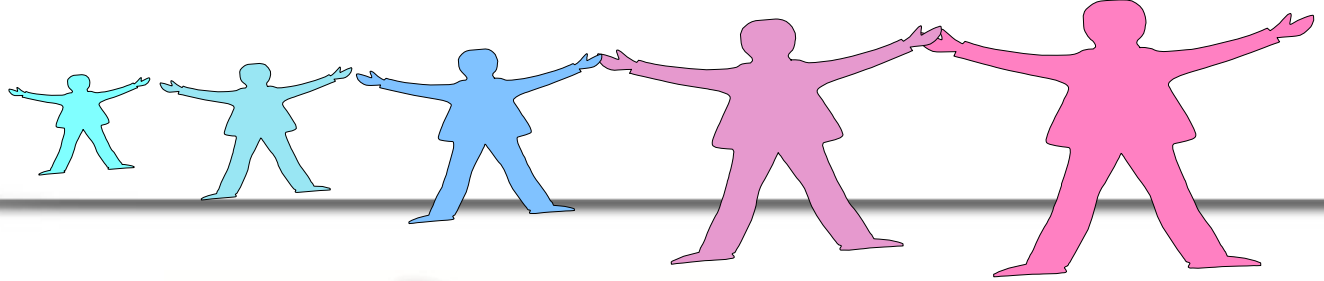

II Fórum Nacional de Transformação
CABO VERDE 2030

Desenvolvimento Inclusivo

16 de Maio de 2014

Nardi Sousa - Sociólogo

Sumário

II Fórum Nacional de Transformação
CABO VERDE 2030

- Cabo Verde e Desenvolvimento inclusivo: A Relevância da Questão

Preocupações Ligadas ao Crescimento

Dados sobre População

Economia e Sociedade

Definição de Desenvolvimento inclusivo (pobreza e Exclusão)
Sector Social – Programas e dados para Inclusão

Alguns Indicadores de Desenvolvimento Inclusivo

Conclusões

Introdução…

II Fórum Nacional de Transformação
CABO VERDE 2030

- De País Colapso/inviável, há três décadas, a país de Boas novidades (Educação, saúde, Desenvolvimento Humano, Paz , *Segurança*, etc.)
- De país de Emigração a país de Imigração (e de desaceleração da emigração)
- Peso do Investimento emigrante (diáspora) e Estrangeiro ao lado de Ajuda ao Desenvolvimento
- O Facto do crescimento económico permitir criar uma pequena classe média (que vai consumindo) e quer investir e transformar cientifica e culturalmente o país, com um certo optimismo quanto ao presente e futuro e consciente dos desafios
- **Últimos 20 anos**: transformações socioeconómicas (Estabelecimento da democracia em 1991; esperança de vida aumentou de 65 para 74 anos de 1990-2011; escola primária com cobertura universal (100%); crescimento do PIB; criação de rede de Instituições de orientação social)

O relativo crescimento de Cabo Verde traz algumas preocupações

II Fórum Nacional de Transformação
CABO VERDE 2030

- Não tem sido suficientemente '**Pro-pobre**', apesar do aumento das despesas da protecção social, é preciso melhorar a eficácia e os resultados e articulação entre parceiros
- Forte assumpção política e prática da protecção social (garantir acesos a bens e serviços essenciais; promover a segurança socioeconómica activa; fazer avançar potenciais individuais e sociais para a redução da pobreza e desenvolvimento sustentável), ciente de situações desafiantes como *doença, saúde, deficiência, velhice, famílias e crianças vulneráveis, desemprego, acidentes de trabalho e doenças profissionais, habitação, exclusão social, educação, alimentação nutrição*.
- Duplicou a % da população com cobertura da segurança social nos últimos 5 anos (actualmente, cerca de 35% da população)
- Abandono elevado do ensino secundário
- Habitação constitui um problema estrutural

(Cont)…

- Crescente número de jovens em situação de mal-estar social (alcoolismo, delinquência, violência, abandono escolar)
- Percepção Elevada de Insegurança (71% - ONUHabitat 2011)
- Narcotráfico
- Elevada fragmentação do sistema de protecção social (+ de 90 iniciativas, com efeito negativo no impacto final, sendo o sector de habitação com cerca de mais de 20 programas a decorrer; o orçamento não excedeu 2% do PIB).
- Mais Modernização do Estado que outros sectores (Empresas, universidades, sociedade civil), apesar de grande parte dos financiamentos ter sido alocado na transformação do país, que precisa criar mais **emprego e riquezas;** o que não tem conseguido impor na transformação estrutural do país, criando sectores modernos geradores de emprego. **Por outro lado, tem gerado impactos altamente positivos em dimensões não-lucrativos como saúde e educação.**

Sobre a População

II Fórum Nacional de Transformação
CABO VERDE 2030

- **População: 491. 000 ou** 512 000 ? (Censo 2010, corrigido em Outubro 2013), crescimento médio de 1,2% por ano entre 2000-2010, menos de metade da África subsariana (2,45%).
- **Grupos etários:**
- **15 anos** entre 31,4% (Censo 2010) e 33,4% (Instituto de Censos dos EUA)
- **Pessoas Idosas**: 5,5% (Instituto de Censos dos EUA) e 7,1% (censo 2010)
- **Idade média**: 22,3 anos
- **Crianças com menos de 15 anos**: ano 2000 (42,5%9; 2020 (32,6%)

População (Cont)

- Preocupação com a questão do **envelhecimento da população** – protecção social _ Santiago (56%)
- **População rural** 1980 (três em cada quatro cabo-verdianos). Hoje, correspondem a 39%. Em 2020 será 32% (INE)
- **Género**: Mais mulheres que homens – 1980 e 2005 as mulheres correspondiam entre 51% e 53,5%; 2012 50,55 da população. Tem a ver com as migrações. Anos de 1980, os homens imigravam. Hoje, as mulheres imigram mais. Em 1986, 65% dos migrantes cabo-verdianos em Portugal eram homens; Hoje, em Portugal 43% dos migrantes cabo-verdianos são mulheres (OIT, 2012

Economia e Sociedade…

- **Economia de serviços**, poucos recursos naturais, forte dependência das remessas. 10% de terra arável. Crescimento económico tem sido robusto. Crise financeira desacelerou a economia (4,5% em 2009-2010. De 1995-2010, o país cresceu em média 6,2% por ano. O PIB per capita quase triplicou, de US$ 1.242 para US$3.233, país de rendimento médio em Dezembro 2007 (BM).
- **Determinantes na economia cabo-verdiana** (BAD 2009): Remessas, investimento privado crescente, turismo, fluxo de investimento directo estrangeiro (IDE) e Ajuda Pública ao desenvolvimento (APD). Entre 2005 e 2009 estima-se que o país recebeu em US$ 140,3 milhões de remessas por ano. As famílias cabo-verdianas que recebem remessas variam entre um terço e dois terços do total de agregados familiares. Remessas equivalem a 11% do PIB
- T**urismo** é outro pilar da economia. O PIB passou de 8,1% para 13,8% entre 2007-2009.

Dados Sobre a Pobreza

II Fórum Nacional de Transformação
CABO VERDE 2030

- 1998 – 2007 diminui de 49% a 26,6%
- **Coeficiente de Gini** (desigualdade). Entre 1989 e 2002 aumentou 0,43 para 0,52. 2007 0,47 (IMO, 2010; INE, 2008).
- **Pobreza**, quanto mais velho o chefe do agregado, maior a pobreza (agregado com pessoas acima de 40 anos, 52,3%, e acima dos 50, 81%)
- **Saúde**, em 2007 Cabo Verde ocupava 95º lugar entre 188 países em termos de despesas de saúde pública (3,4% do PIB), África subsariana (2,4% do PIB). Entre 1995 e 2009 as despesas corresponderam a 4,7% do PIB.
- **Educação**, muitos avanços, mas ainda existem diferenças entre os residentes rurais e as mulheres.

Pobreza (Cont)…

II Fórum Nacional de Transformação
CABO VERDE 2030

- **Mercado de Trabalho** – Desemprego que afecta sobretudo mulheres e residentes urbanos e jovens, sendo as jovens urbanas e mulheres mais dificuldades sentem.
- % elevada de pessoas com idade entre 15 e 24 anos (**Geração não-nem**) **não** estudam **nem** trabalham.
- Elevada taxa de trabalhadores **informais**, mais de metade dos trabalhadores nacionais são informais
- Cabo Verde tem conseguido melhores resultados nalgumas áreas como saúde, com menos dinheiro.

PIB (INE)

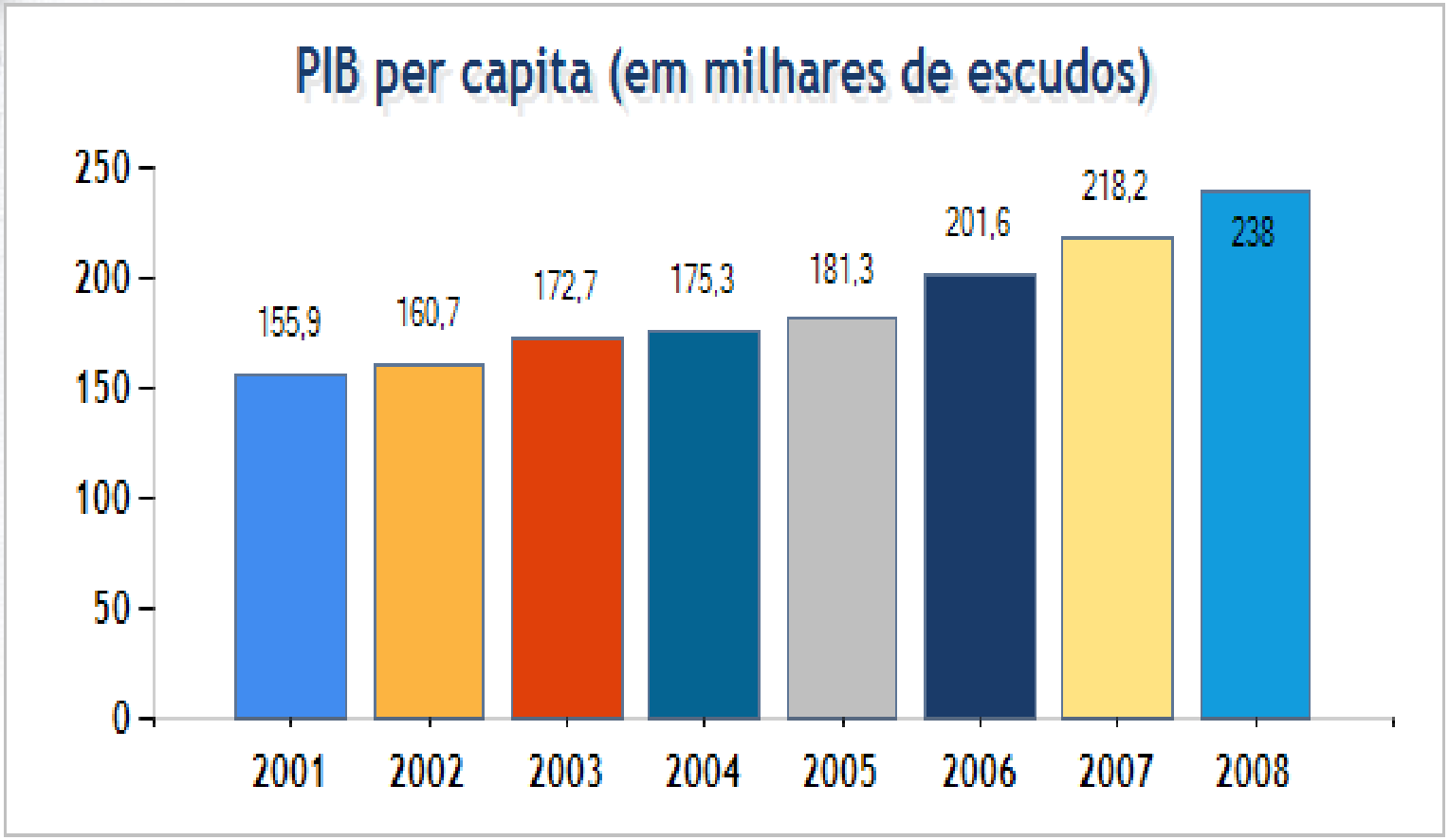
PIB per capita (em milhares de escudos)
250
200
150
100
50
0
155,9
160,7
172,7
175,3
181,3
201,6
218,2
238
2001
2002
2003
2004
2005
2006
2007
2008

Pobreza (INE)…

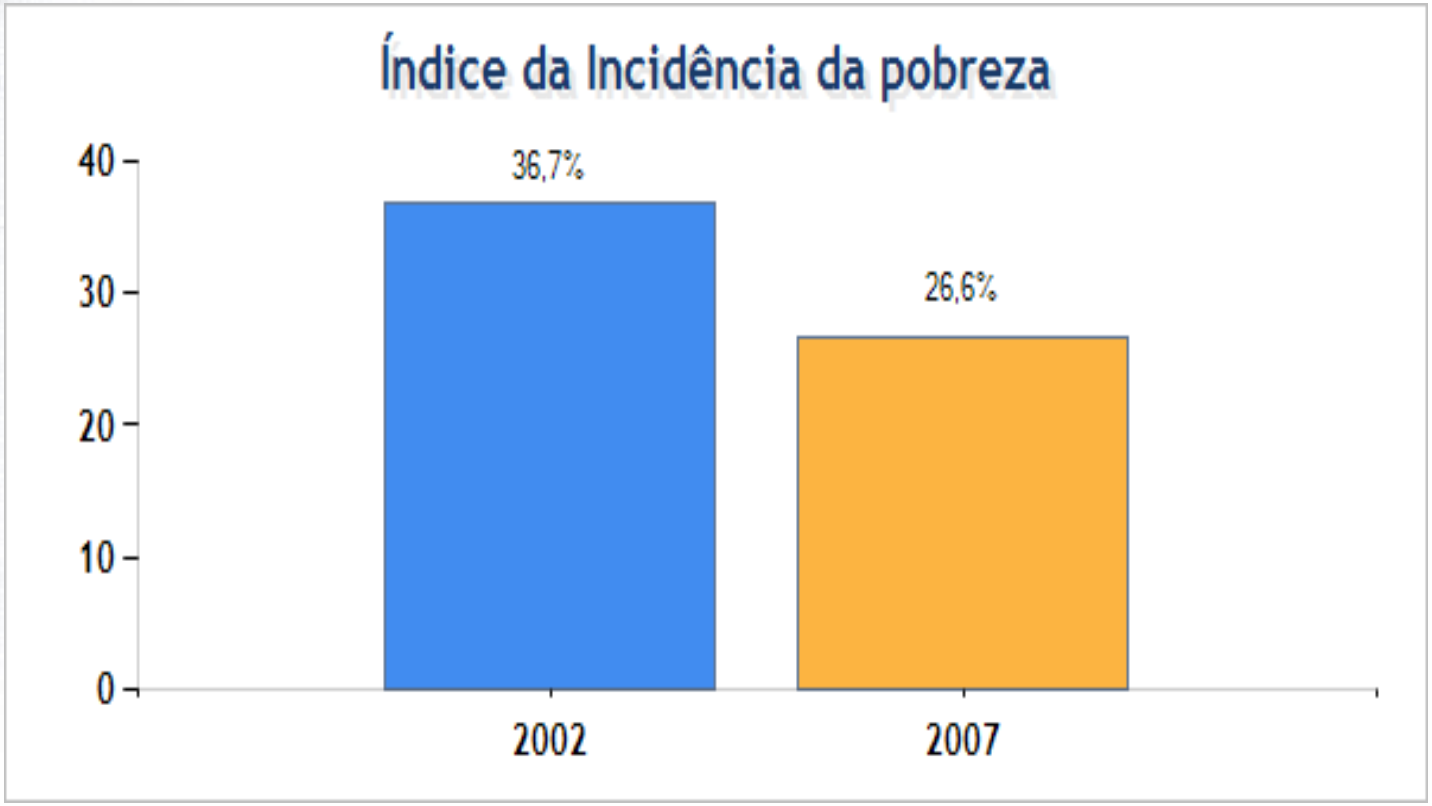
Índice da Incidência da pobreza
40
30
20
10
0
36,7%
26,6%
2002
2007

Pobreza

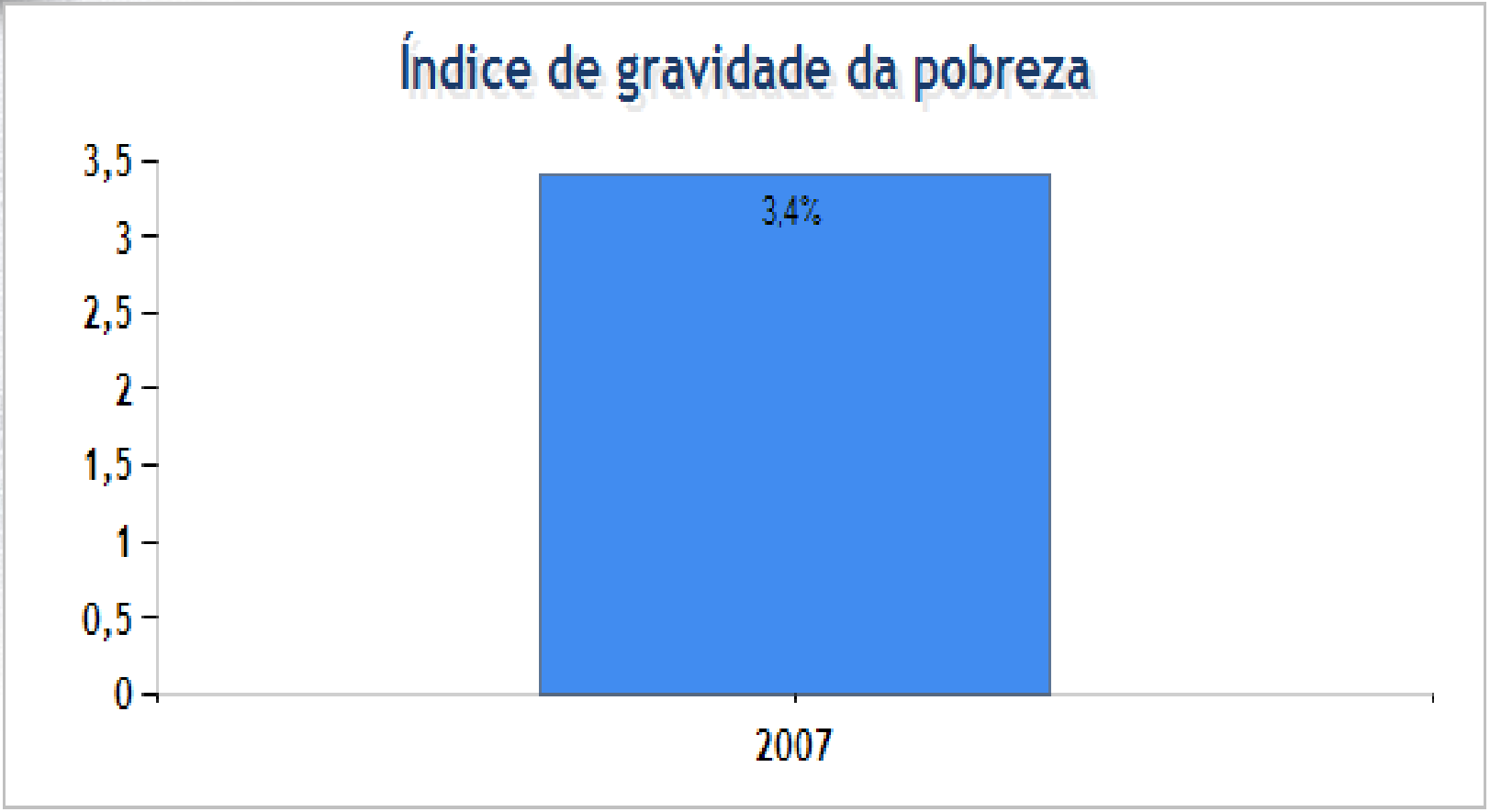

Desemprego

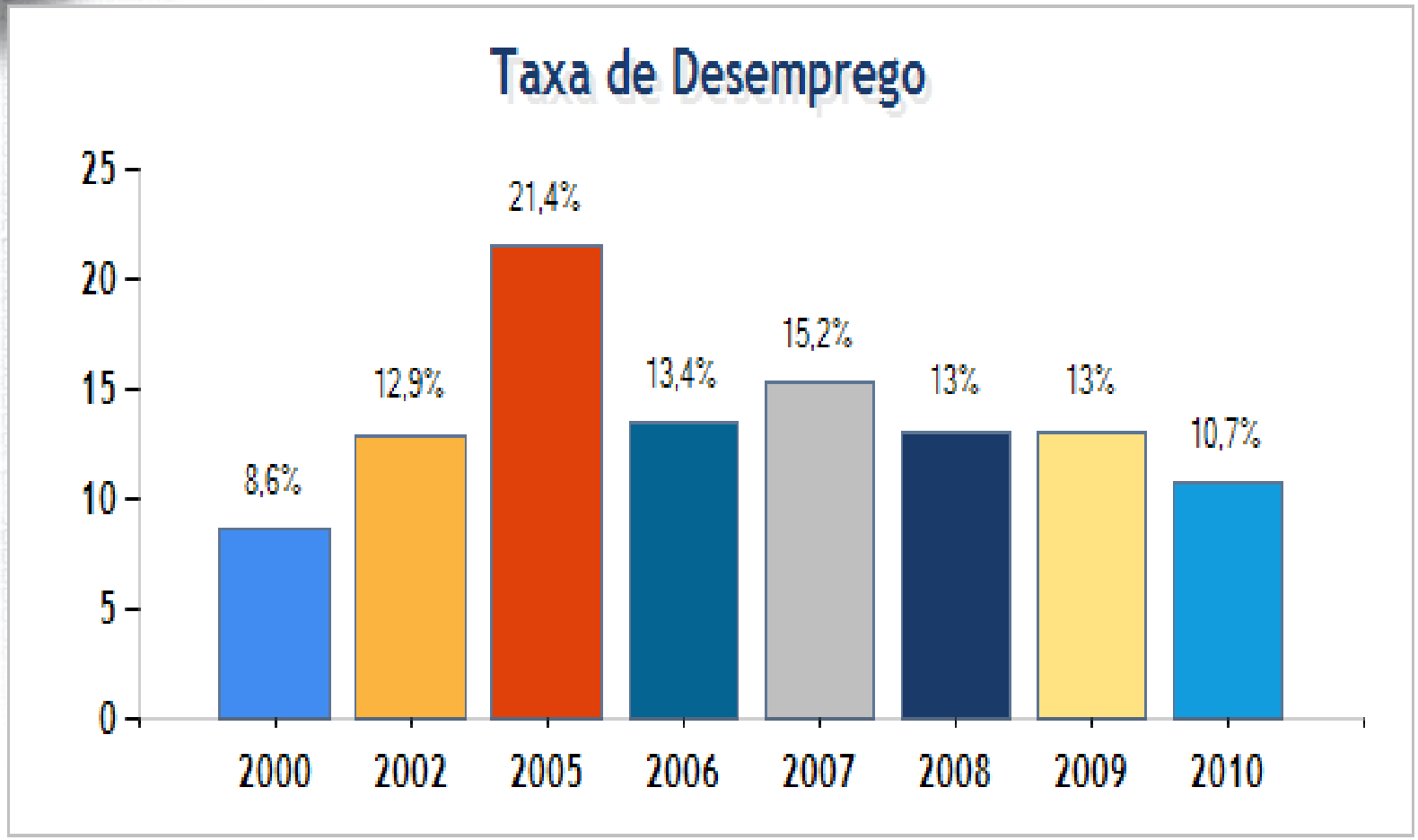
Taxa de Desemprego
25
20
15
10
5
0
8,6%
12,9%
21,4%
13,4%
15,2%
13%
13%
10,7%
2000
2002
2005
2006
2007
2008
2009
2010

Definição de Desenvolvimento inclusivo…

- **Pobreza global (, ONU 1995):** "*insuficientes rendimentos e recursos produtivos que garantam condições de vida sustentáveis, fome e má nutrição, doenças, acesso reduzido ou mesmo nulo a educação e a outros serviços básicos, mortalidade e morbilidade crescentes resultantes de doença, sem casa ou habitação inadequada, ambientes inseguros e discriminação social e exclusão. É também caracterizada por falta de participação no processo de tomadas de decisão e na vida civil, social e cultural*".
- **Exclusão** (Deschamps, I., 1998), "três dimensões: **económica** (ausência do mundo produtivo e do consumo), **social** (perca das relações de sociabilidade) e **simbólicas** (incompetência, mediocridade, etc). Marginalização de indivíduos ou grupos sociais em relação àqueles que produzem, consomem, convivem e são competentes.
- Crescimento económico, que amplia o acesso às oportunidades socioeconómicas sustentáveis para mais pessoas, comunidades, ilhas para além de proteger os mais vulneráveis.

Pilares do Desenvolvimento inclusivo

II Fórum Nacional de Transformação
CABO VERDE 2030

- **Inclusão Económica**
- **Inclusão Social**
- **Inclusão Espacial**
- **Inclusão política**

- **Inclusão Cultural/Simbólica/Espiritual (**nossa contribuição**)**

- **Prioridades**: Desenvolvimento de infra-estrutura, desenvolvimento humano, desenvolvimento privado, boa governação e responsabilidade política, conhecimento e tecnologia, ambiente e qualidade de vida, segurança e bem-estar
- **Áreas**: Emprego; Agricultura e Segurança Alimentar, Juventude; Justiça social, Segurança e Simetria regional

Indicadores do Desenvolvimento Inclusivo…

II Fórum Nacional de Transformação
CABO VERDE 2030

- - PIB Per capita ajustado por causa das Desigualdades
- - Indicador de Governação (Inclusão política)
- - Diversificação (Oportunidades económicas)
- - Indicador de saúde (Mortalidade e Morbilidade Infantil, Esperança de Vida, Prevalências ou não de doenças infecto-contagiosas (Tuberculose, HIV, Paludismo, Dengue, etc)
- - Indicador Educação (Inscrição no secundário, no superior, qualidade do sistema educacional, qualidade da educação na área da matemática e ciência, qualidade da gestão das escolas, acesso á internet nas escolas, oportunidades locais de formação e pesquisa, formação aos colaboradores/staff, etc)
- - Participação da Mulher no mercado laboral (Mulheres com mais de 15 anos, economicamente activas no mercado de trabalho)
- Elasticidade do emprego no crescimento (Indicador do PIB no crescimento do emprego)
- Índice de infra-estrutura

Sector Social – Programas e dados para Inclusão

II Fórum Nacional de Transformação
CABO VERDE 2030

- Programas de apoio ao sector social **DECRP** (2005-2007; 2008-2011; 2012-2015) - boa governação, competitividade, capital humano, infra-estruturas básicas, eficácia e sustentabilidade de protecção social.
- **EDPS** (Estratégia para o Desenvolvimento da protecção Social em CV) 2006-2008. Melhorar a educação e formação de pessoas em situação pobreza, empregabilidade dos pobres, serviços básicos, apoio económico e social mínimo, melhorar a capacidade institucional. Protecção social mínima.
- **PNLP**. Redução da pobreza. 1997. Estrutura que administra iniciativas de redução da pobreza. **Desenvolvimento do sector Social**; **Luta Contra Pobreza no sector Rural**; **Promoção Socioeconómica de Grupos em Desvantagem**.
- **Comissão Regional de Parceiros** (11 em 2011). 1.000 casas construídas ou restauradas (7.000 pessoas); 80.0000 pessoas acesso a água limpa ou saneamento; 10.000 pessoas em programas de alfabetização; 3.000 pessoas formação profissional. Sustentabilidade financeira?

Sector Social (Cont)….

II Fórum Nacional de Transformação
CABO VERDE 2030

- **FICASE**. Fundação Cabo-verdiana de acção Social Escolar. 2009. Políticas de incentivos à escolaridade obrigatória, sucesso escolar e estímulo aos estudantes. Programas (Cantinas escolares; saúde escolar; bolsas de estudo; matérias escolares, transporte escolares; residências estudantis; manuais escolares, a apdrinhamentos).
- **Habitação**
- **Censo 2010**: existia um total de 114.297 edifícios residenciais em CV, alojando 141.706 famílias. 57,15 zonas urbanas. Grande parte em condições precárias. Défice habitacional 80.368 unidades (MAHOT)

Conclusões

- Cabo Verde está a progredir, sem dúvida, mas é sustentável?
- No entanto, se o crescimento de Cabo Verde é apreciado somente por uma pequena parcela da população, e não conduz à mudança estrutural, que cria oportunidades de emprego para a população jovem, vai haver estagnação e reversão.
- O ónus recai sobre os responsáveis políticos que devem orientar a economia política para a inclusão nos níveis políticos, espaciais, sociais e económicos
- A transformação estrutural limitada impede redução da pobreza. O crescimento pode não reduzir a pobreza se não houver uma rápida transformação estrutural, que leve os trabalhadores para empregos melhor remunerados na indústria e serviços.

Conclusões

- A expansão das oportunidades de emprego é fundamental para o crescimento do PIB per capita e redução da pobreza. A economia informal e emprego domestica é forte, deve-se reduzir obstáculos aos investimentos nas áreas de serviços e agricultura, pesca
- Facilitação do crédito é de extrema importância para os mais pobres
- A nível do índice do desenvolvimento humano Cabo Verde está atrás de, Seychelles, Maurícias, Gabão, África do sul, Botswana, Namíbia
- Relação Educação/Nível de Inclusão (quanto mais educação mais possibilidade de inclusão)
- Melhor funcionamento das instituições melhor inclusão
- Derrubar as barreiras ao sector privado promove transformação estrutural e crescimento económico e emprego

Obrigado